

Légendes :

- Périmètre ICPE
- Périmètre +35 m
- B.I / P.I
- Pompe + cuve tampon
- - - Réseaux EU/EP existants
- - - Réseaux AEP existants
- Séparateurs 25L/s existants
- Caniveau (projet)
- Débourbeur / déshuileur et vanne d'isolement
- Bâche de confinement des eaux : 220 m3

REV.	DATE	OBJET DES MODIFICATIONS	DESSINE	VERIFIE
			ETUDE SEA TECH <small>Port de corone BP 16 34091 Martigues cedex Tel 04.42.06.70.50 Fax 04.42.80.19.61 Mail sea-tech@sea-invest-hipoca.com</small>	
VERIFIE PAR :		SITE DE SETE		
NOM DE FICHER :		A. TESSIER		
N° DE PROJET :		DATE : 13/02/2023		
REF. CLIENT :		ECHELLE : 1/200		
		PLAN DE MASSE – ICPE		
		QUAI G – Réseaux		
		N° DE PLAN :		FOUO
				REV. 0

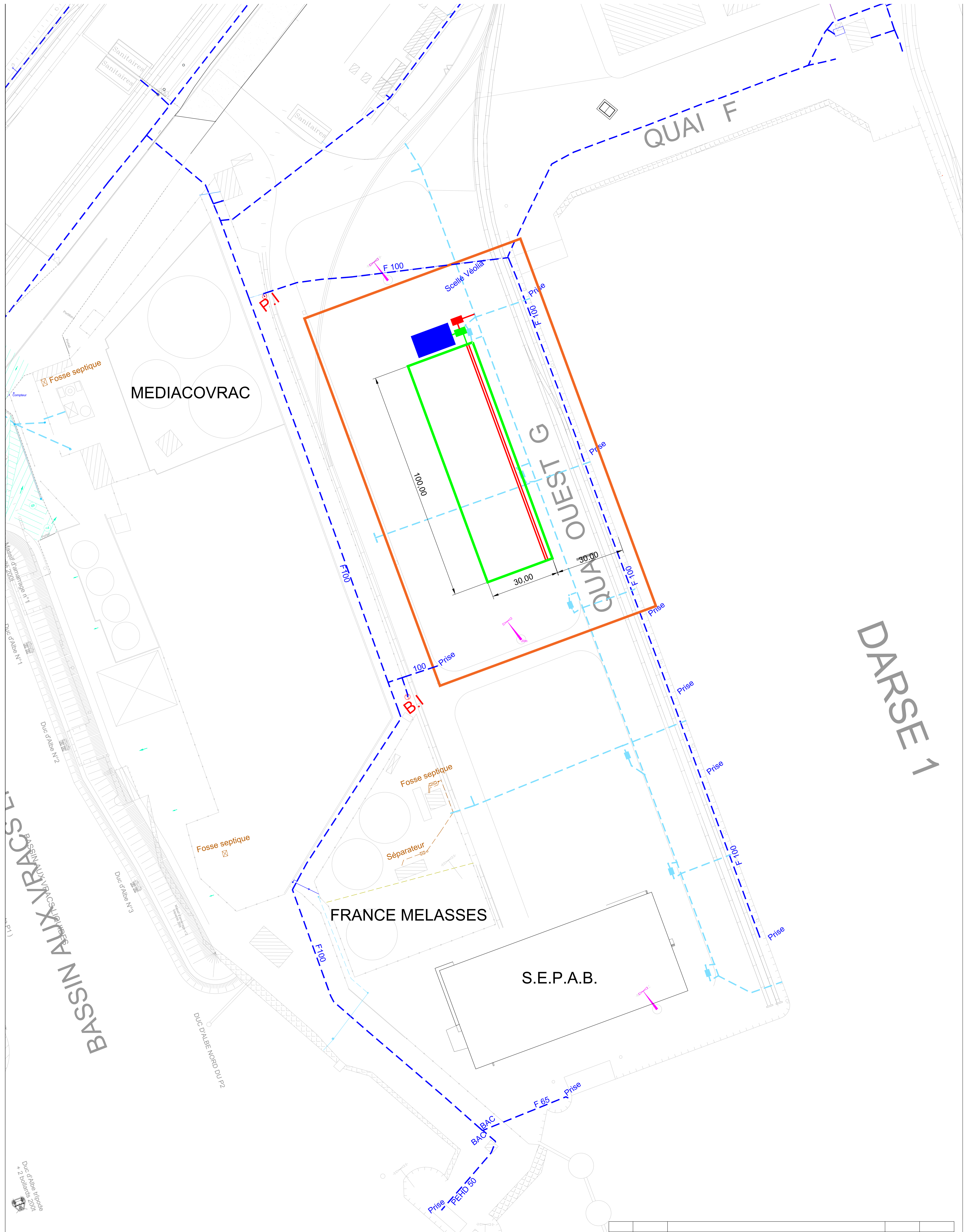

DARSE 1

Légendes :

- Périmètre ICPE
- Périmètre +35 m
- B.I / P.I
- Pompe + cuve tampon
- Réseaux EU/EP existants
- Réseaux AEP existants
- Séparateurs 25L/s existants
- Caniveau (projet)
- Débourbeur / déshuileur et vanne d'isolement
- Bâche de confinement des eaux 220 m³

REV.	DATE	OBJET DES MODIFICATIONS	DESSINE	VERIFIE
			ETUDE SEA TECH <small>Port de corone BP 16 13091 Martigues cedex Tél 04 42 06 70 50 Fax 04 42 80 19 61 Mail sea-invest@sea-invest.fr</small>	
VERIFIE PAR :		SITE DE SETE		DESSINE :
NOM DE FICHER :		PLAN DE MASSE – ICPE		DATE :
N° DE PROJET :		QUAI G – Réseaux		13/02/2023
REF. CLIENT :		ECHELLE :		FORMAT :
		1/500		FOLIO :
		N° DE PLAN :		REV. :
				0